

視覚障害児童生徒のための 科学へジャンプイン東京 2017



日程 2017年12月17日(日)

場所 筑波大学附属視覚特別支援学校
(東京都文京区目白台3-27-6)

主な活動内容 *保護者向けプログラムもあります

9:00	受付開始
9:50 ~ 10:20	開会のつどい
10:30 ~ 12:00	ワークショップ1
13:20 ~ 14:50	ワークショップ2
15:10 ~ 15:30	閉会のつどい
15:30	解散(予定)

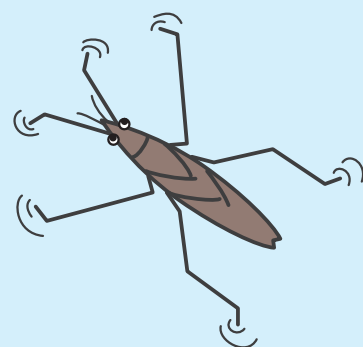

【指導者紹介】

大野照文氏(三重県総合博物館館長)

和久洋三氏(童具館館長)

鳥山由子氏(元筑波大学教授)

関東甲信越地区の盲学校の教員(理科・数学・社会・国語・
自立活動など)

他、沖縄美ら海水族館、神奈川県立生命の星・地球博物館、
葛西臨海水族園などへ協力を依頼予定

【ワークショップの一例】

- | | |
|-----------------|--------------------|
| ・サメの不思議 | ・昔の生活を体験しよう |
| ・サワッテ ミル カイ | ・バーコードの世界 |
| ・アメンボはなぜ浮くか | ・意味を伝える形 |
| ・形を見つけよう、形をつかもう | — 魅力的なロゴをデザインしよう — |

*「科学へジャンプイン東京」では、盲学校で長年培われた専門性に基づき、視覚に障害のある児童・生徒の学びに配慮したワークショップを提供しています。

募集要項

対象：視覚障害のある小学5年生から高校2年生で、
科学に興味を持ち、当日のイベントに参加可能な
児童・生徒

定員：60名(小学部25名、中学部25名、高1・2年10名を目安とします)
*応募者数が定員を超えた場合、「科学へジャンプイン東京」への
参加が2回目以上の方を対象に、事務局で抽選を行うことがあります。

参加費：無料

申込方法：添付の申込書に記載の上、次の方法でお申込みください。

- ・盲学校に在籍している方
各学校の担当の先生に提出してください。
- ・盲学校以外の学校に在籍している方
事務局に郵送してください。

申込締切：2017年9月29日(金)

問い合わせ先/申し込み先

〒112-0015 東京都文京区目白台3-27-6

筑波大学附属視覚特別支援学校内

科学へジャンプイン東京2017実行委員会事務局

TEL: 03-3943-5423 FAX: 03-3943-5410

Email: jump@nsfb.tsukuba.ac.jp

- ☆ 「科学へジャンプイン東京2017」実行委員会は、各盲学校の教員を中心とした有志のボランティアで構成されています。
- ☆ 当日は、原則、保護者同伴をお願いいたします。
- ☆ 昼食は各自でご持参ください。
- ☆ 当日は、記録のためのビデオ、写真を撮影させていただきます。
なお、個人のビデオ、写真等の撮影はご遠慮いただいております。